Anlage 7 Interventionsleitfaden

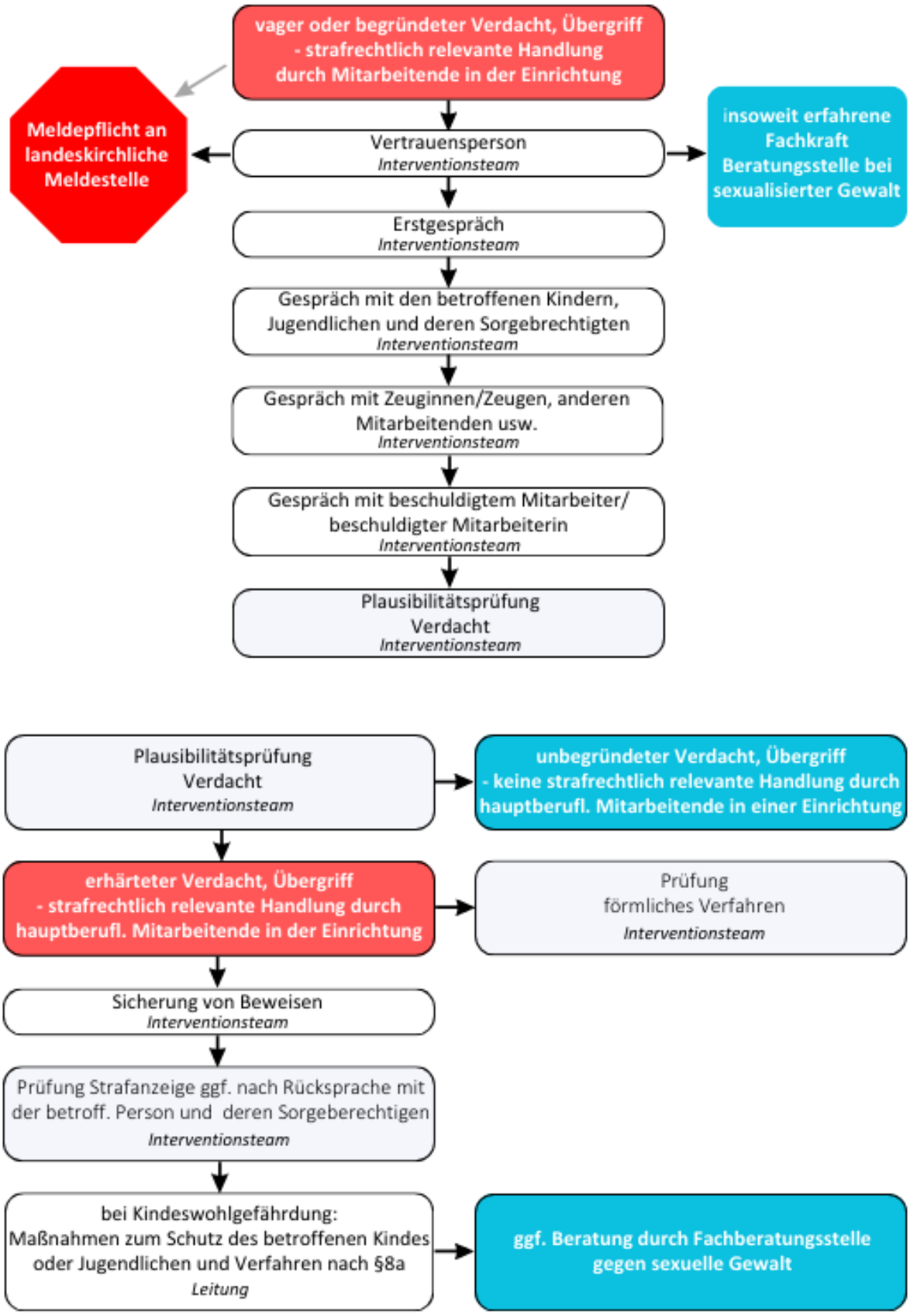

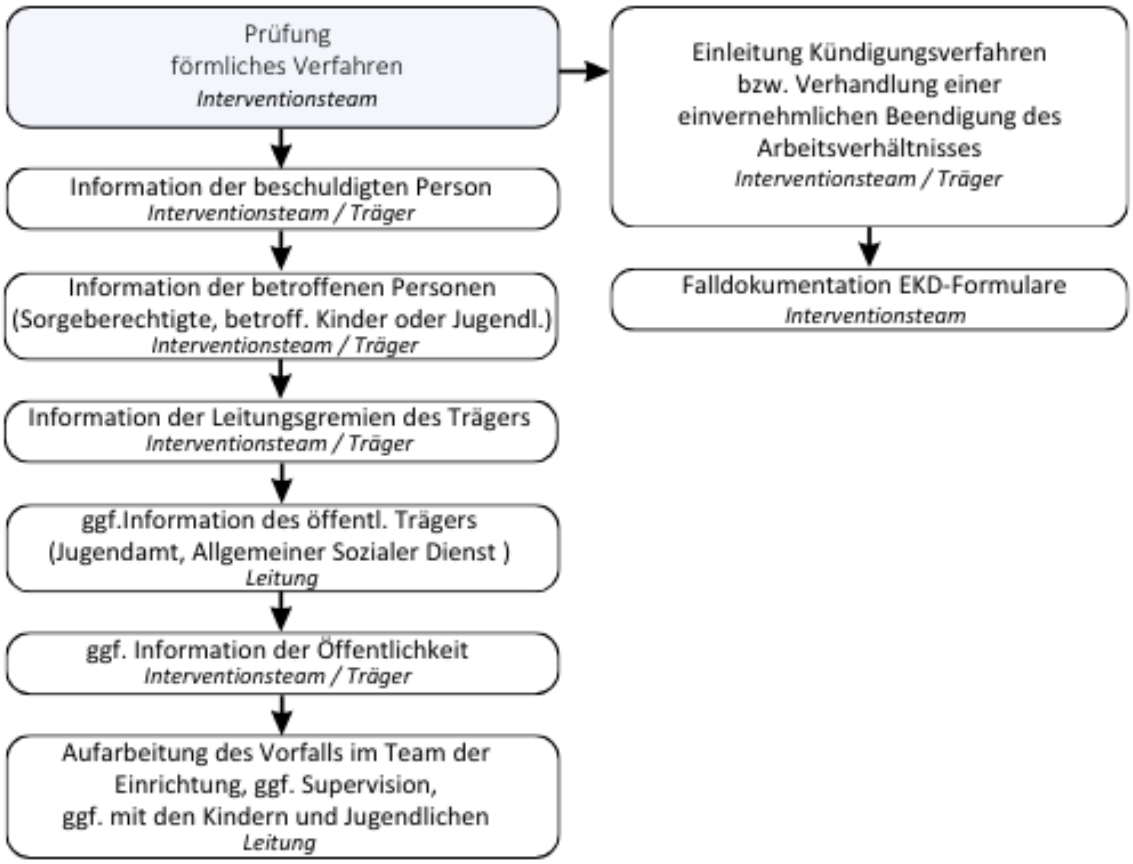
Prüfung
förmliches Verfahren
Interventionsteam
Einleitung Kündigungsverfahren bzw. Verhandlung einer einvernehmlichen Beendigung des Arbeitsverhältnisses
Interventionsteam / Träger
Falldokumentation EKD-Formulare
Interventionsteam
Information der beschuldigten Person
Interventionsteam / Träger
Information der betroffenen Personen (Sorgeberechtigte, betroff. Kinder oder Jugendl.)
Interventionsteam / Träger
Information der Leitungsgremien des Trägers
Interventionsteam / Träger
ggf.Information des öffentl. Trägers (Jugendamt, Allgemeiner Sozialer Dienst)
Leitung
ggf. Information der Öffentlichkeit
Interventionsteam / Träger
Aufarbeitung des Vorfalls im Team der Einrichtung, ggf. Supervision, ggf. mit den Kindern und Jugendlichen
Leitung

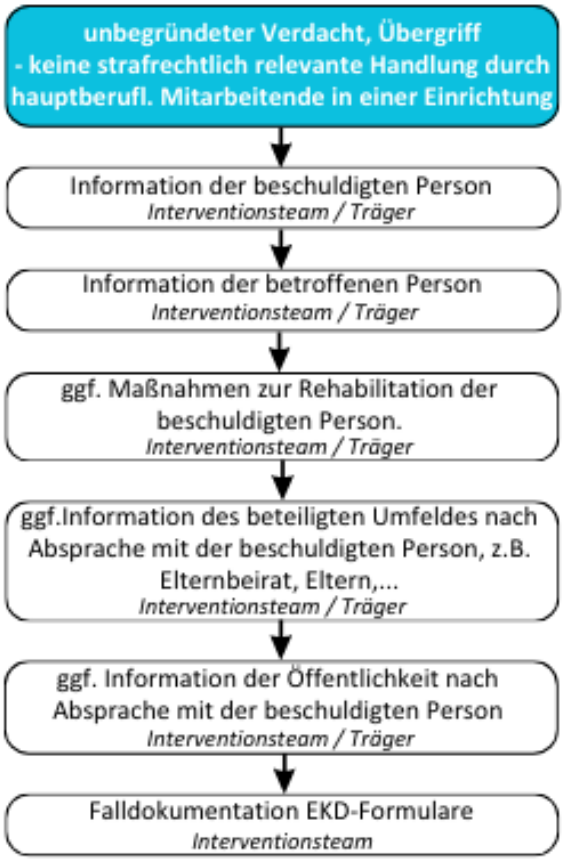
unbegründeter Verdacht, Übergriff
- keine strafrechtlich relevante Handlung durch hauptberufl. Mitarbeitende in einer Einrichtung
Information der beschuldigten Person
Interventionsteam / Träger
Information der betroffenen Person
Interventionsteam / Träger
ggf. Maßnahmen zur Rehabilitation der beschuldigten Person.
Interventionsteam / Träger
ggf.Information des beteiligten Umfeldes nach Absprache mit der beschuldigten Person, z.B. Elternbeirat, Eltern,...
Interventionsteam / Träger
ggf. Information der Öffentlichkeit nach Absprache mit der beschuldigten Person
Interventionsteam / Träger
Falldokumentation EKD-Formulare
Interventionsteam